

Os gráficos apresentados neste relatório de tráfego estão em formato stack, o que significa que seu valor é uma composição da soma dos componentes listados nas legendas localizadas logo abaixo dos gráficos. Os gráficos estão em "bps x tempo" e possuem dois eixos verticais, Out (positivo) e In (negativo).
A primeira coluna da tabela define o ponto de referência para entendimento dos valores de In e Out.
A contabilização do tráfego é sob o ponto de vista do AS da RNP, AS1916.

- Legenda:
- PoP - Ponto de presença da RNP
 - Parceiros - Provedores comerciais que a RNP mantém acordos de troca de tráfego
 - Internet Acadêmica - Acesso às redes acadêmicas internacionais, serviço atualmente provido pela RedClara
 - Internet commodity - Acesso pago à Internet global que é oferecido pela RNP aos seus clientes
 - ASN - Número do sistema autônomo
 - Profile - Objeto gerenciável definido arbitrariamente no Peakflow através de diversos parâmetros (ex: bloco cidr, peer-as, as-path, bgp community, interface, etc)

Utilização do serviço de Internet Commodity pelo PoP-MT

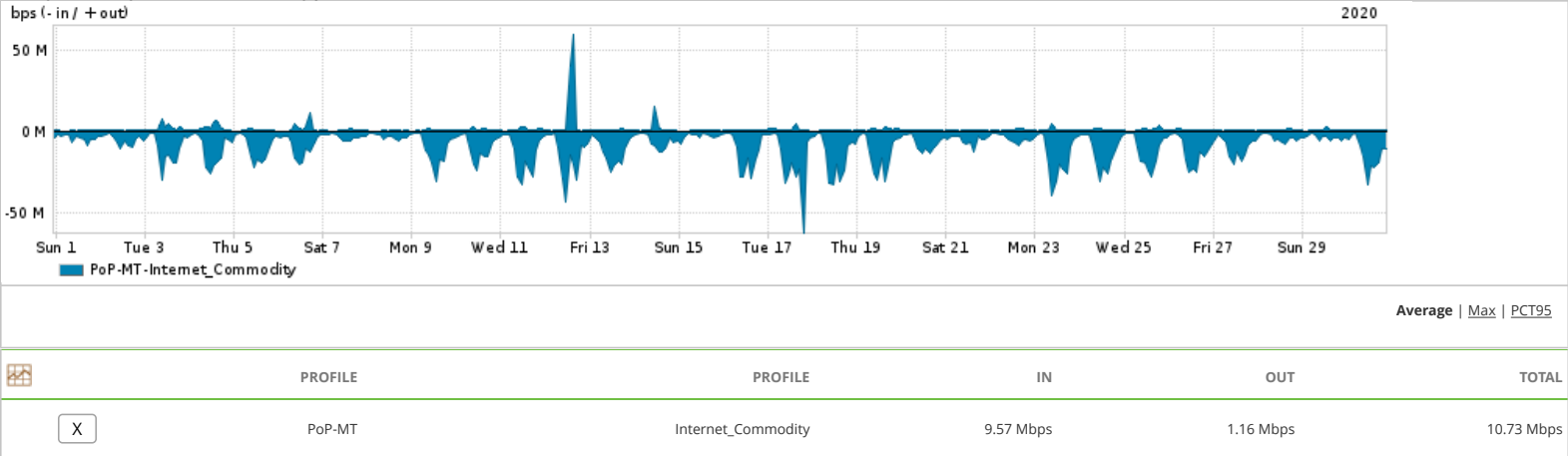

Utilização das trocas de tráfego comerciais no Brasil pelo PoP-MT

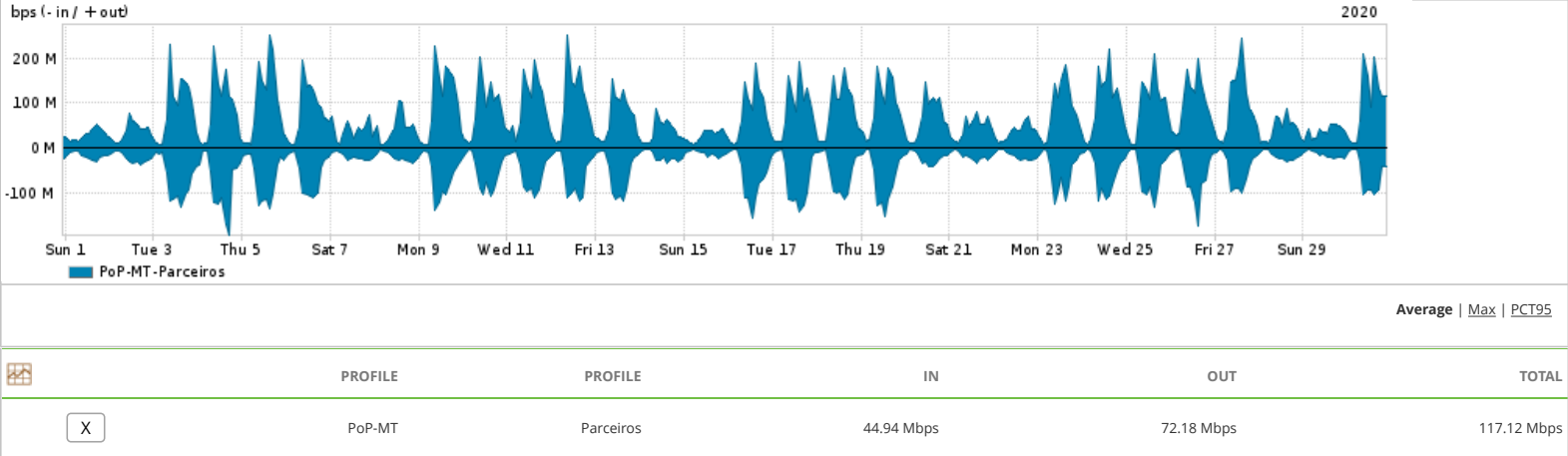

Utilização do serviço de Internet acadêmica internacional pelo PoP-MT

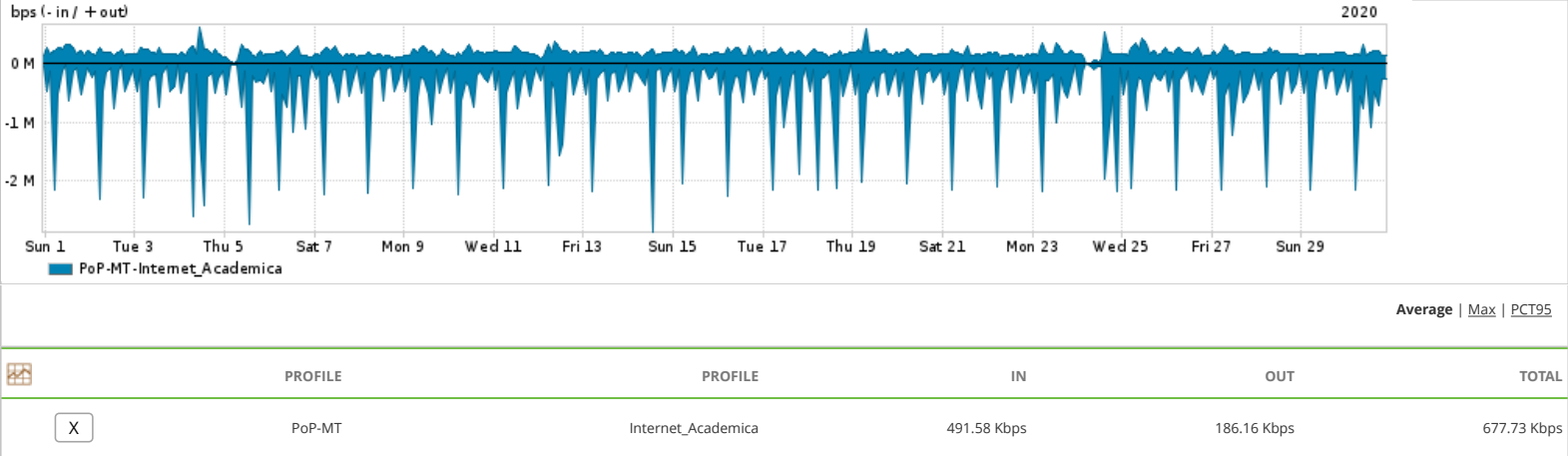

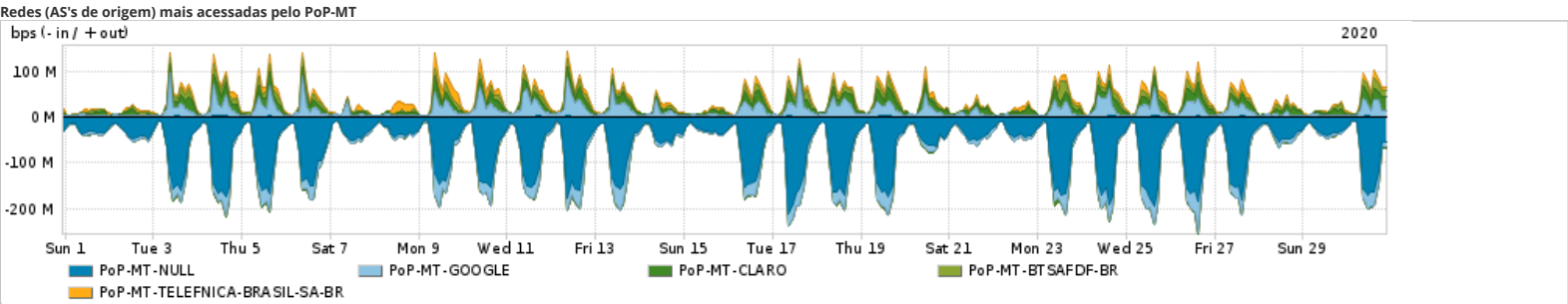

Average | Max | PCT95

	PROFILE	AS NAME	ASN	IN	OUT	TOTAL
<input checked="" type="checkbox"/>	PoP-MT	NULL	0	64.13 Mbps	802.09 Kbps	64.93 Mbps
<input checked="" type="checkbox"/>	PoP-MT	GOOGLE	15169	11.55 Mbps	13.71 Mbps	25.26 Mbps
<input checked="" type="checkbox"/>	PoP-MT	CLARO	28573	510.88 Kbps	9.29 Mbps	9.81 Mbps
<input checked="" type="checkbox"/>	PoP-MT	BTSAFDF-BR	8167	10.00 bps	6.16 Mbps	6.16 Mbps
<input checked="" type="checkbox"/>	PoP-MT	TELEFNICA-BRASIL-SA-BR	18881	0.00 bps	6.05 Mbps	6.05 Mbps
<input type="checkbox"/>	PoP-MT	FACEBOOK	32934	4.50 Mbps	1.51 Mbps	6.01 Mbps
<input type="checkbox"/>	PoP-MT	MICROSOFT-CORP-MSN-AS-BLOCK	8075	1.45 Mbps	1.96 Mbps	3.41 Mbps
<input type="checkbox"/>	PoP-MT	MICROSOFT-CORP-MSN-AS-BLOCK	8068	1.44 Mbps	1.90 Mbps	3.34 Mbps
<input type="checkbox"/>	PoP-MT	INTERCONNECT	262492	2.93 Mbps	50.66 Kbps	2.98 Mbps
<input type="checkbox"/>	PoP-MT	AMAZON-02	16509	2.55 Mbps	232.70 Kbps	2.78 Mbps

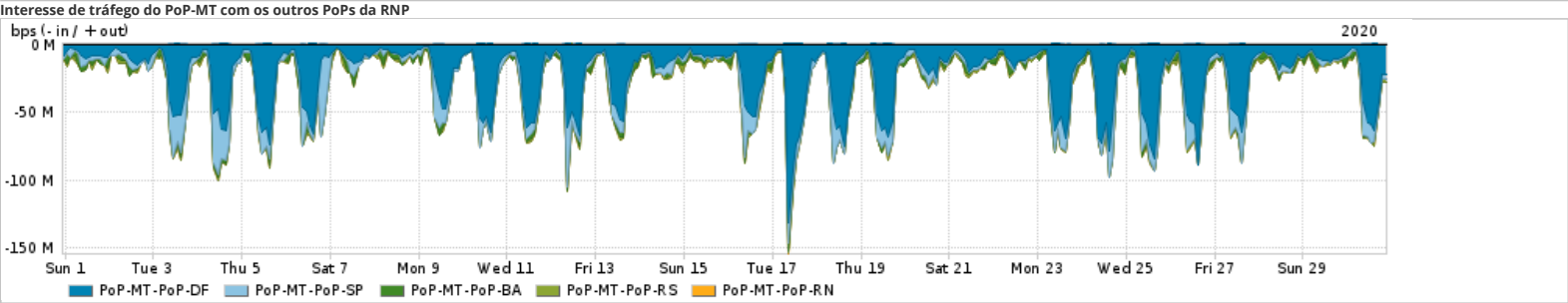

Average | Max | PCT95

	PROFILE	PROFILE	IN	OUT	TOTAL
<input checked="" type="checkbox"/>	PoP-MT	PoP-DF	21.93 Mbps	278.94 Kbps	22.21 Mbps
<input checked="" type="checkbox"/>	PoP-MT	PoP-SP	6.21 Mbps	102.02 Kbps	6.31 Mbps
<input checked="" type="checkbox"/>	PoP-MT	PoP-BA	1.68 Mbps	0.00 bps	1.68 Mbps
<input checked="" type="checkbox"/>	PoP-MT	PoP-RS	1.10 Mbps	442.00 bps	1.10 Mbps
<input checked="" type="checkbox"/>	PoP-MT	PoP-RN	3.58 Kbps	0.00 bps	3.58 Kbps
<input type="checkbox"/>	PoP-MT	PoP-PR	2.45 Kbps	3.00 bps	2.45 Kbps
<input type="checkbox"/>	PoP-MT	PoP-GO	143.00 bps	0.00 bps	143.00 bps
<input type="checkbox"/>	PoP-MT	PoP-SC	114.00 bps	0.00 bps	114.00 bps
<input type="checkbox"/>	PoP-MT	PoP-MT	31.00 bps	31.00 bps	62.00 bps

	PROFILE	PROFILE	IN	OUT	TOTAL
<input type="checkbox"/>	PoP-MT	PoP-PA	0.00 bps	2.00 bps	2.00 bps

Distribuição do tráfego do PoP-MT por estado, província ou similar

No Data Available

Distribuição do tráfego do PoP-MT por aplicação (análise em camada 3 e 4)

bps (- in / + out)

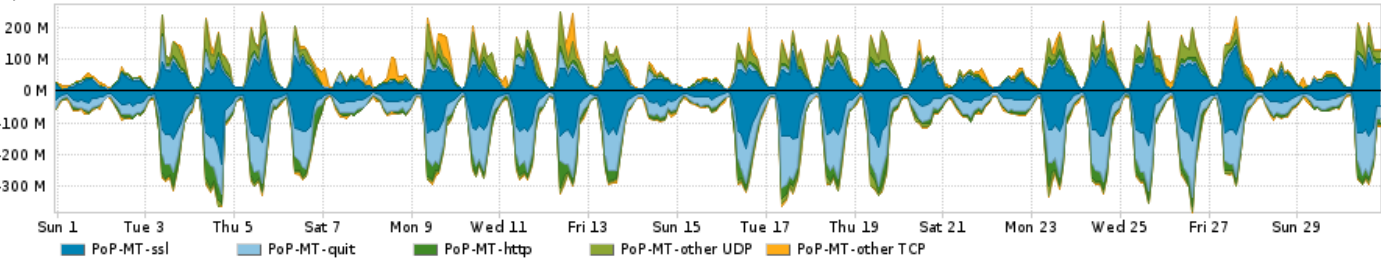

Average | Max | PCT95

	PROFILE	APPLICATION	IN	OUT	TOTAL
<input checked="" type="checkbox"/>	PoP-MT	ssl	52.55 Mbps	40.90 Mbps	93.45 Mbps
<input checked="" type="checkbox"/>	PoP-MT	quit	46.55 Mbps	4.94 Mbps	51.48 Mbps
<input checked="" type="checkbox"/>	PoP-MT	http	13.77 Mbps	6.82 Mbps	20.58 Mbps
<input checked="" type="checkbox"/>	PoP-MT	other UDP	3.99 Mbps	13.82 Mbps	17.81 Mbps
<input checked="" type="checkbox"/>	PoP-MT	other TCP	3.85 Mbps	6.99 Mbps	10.84 Mbps
<input type="checkbox"/>	PoP-MT	macromedia-fcs	18.00 bps	1.43 Mbps	1.43 Mbps
<input type="checkbox"/>	PoP-MT	dns	208.44 Kbps	894.92 Kbps	1.10 Mbps
<input type="checkbox"/>	PoP-MT	stun	309.79 Kbps	361.83 Kbps	671.62 Kbps
<input type="checkbox"/>	PoP-MT	smb	181.24 Kbps	99.15 Kbps	280.38 Kbps
<input type="checkbox"/>	PoP-MT	smtp	62.59 Kbps	145.62 Kbps	208.22 Kbps

Distribuição do tráfego do PoP-MT por protocolo

bps (- in / + out)

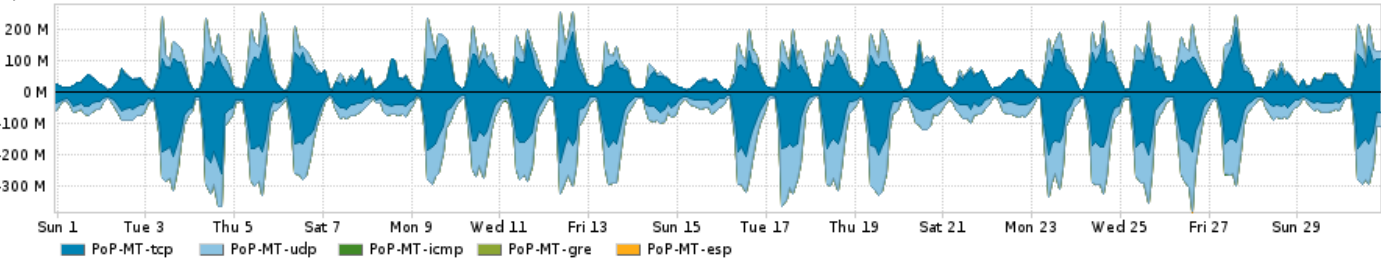

Average | Max | PCT95

	PROFILE	PROTOCOL	IN	OUT	TOTAL
<input checked="" type="checkbox"/>	PoP-MT	tcp	70.68 Mbps	57.32 Mbps	128.00 Mbps
<input checked="" type="checkbox"/>	PoP-MT	udp	51.16 Mbps	19.45 Mbps	70.61 Mbps
<input checked="" type="checkbox"/>	PoP-MT	icmp	48.43 Kbps	35.43 Kbps	83.87 Kbps
<input checked="" type="checkbox"/>	PoP-MT	gre	120.00 bps	2.53 Kbps	2.65 Kbps
<input checked="" type="checkbox"/>	PoP-MT	esp	1.44 Kbps	178.00 bps	1.62 Kbps
<input type="checkbox"/>	PoP-MT	ipv6-icmp	683.00 bps	615.00 bps	1.30 Kbps

	PROFILE	PROTOCOL	IN	OUT	TOTAL
<input type="checkbox"/>	PoP-MT	sctp	83.00 bps	0.00 bps	83.00 bps
<input type="checkbox"/>	PoP-MT	ipv6	3.00 bps	12.00 bps	15.00 bps

For assistance with this product, please contact support at <https://support.arbornetworks.com>